

JARDÍN DE LA COSTA

ESTUDIO DE PAISAJE



ÍNDICE

1	Presentación
2	Equipo de trabajo
3	Servicios
5	Trabajos - Terraza en Carrasco frente al mar
6	Trabajos - Chacra en San José
7	Trabajos - Vivienda particular
8	Trabajos - Polo logístico en Durazno
9	Trabajos - Vivienda particular en San José

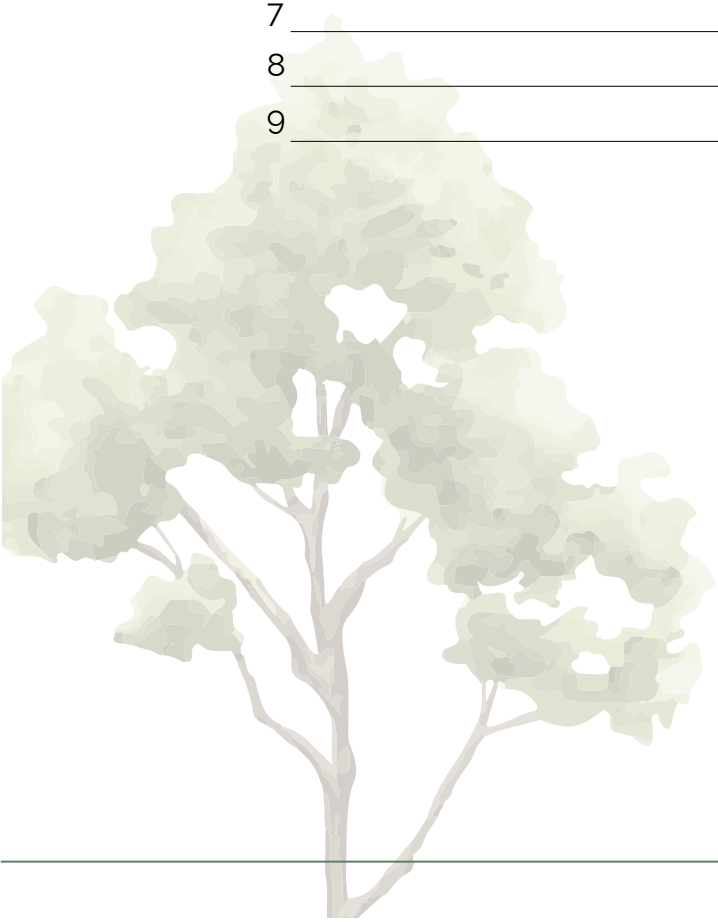

Jardín de la Costa - Estudio de Paisaje

En Jardín de la Costa desarrollamos proyectos integrales de paisaje, abordando tanto el hardscape como el softscape. Nuestro trabajo combina diseño, técnica y calidad constructiva para crear espacios exteriores funcionales, estéticos y duraderos.

En el área de hardscape, ejecutamos obras de albañilería paisajística, instalación de sistemas de riego, construcción de pérgolas, decks, senderos, solados, muros, iluminación exterior y equipamiento de jardín, asegurando soluciones resistentes y bien integradas al entorno.

En el área de softscape, nos encargamos de la preparación de suelos, armado de canteros, plantación de especies arbóreas, arbustivas y herbáceas, instalación de césped y mantenimiento inicial del verde, priorizando la vitalidad y coherencia del paisaje con su contexto natural.

También brindamos servicios de mantenimiento integral, tanto de jardines residenciales como de espacios comerciales y corporativos —entre ellos Costa Urbana Shopping—, así como de chacras y grandes extensiones verdes, con planes de trabajo adaptados a cada proyecto.



Jardín de la Costa - Estudio de Paisaje

Nuestro equipo acompaña cada etapa del proceso, desde el diseño hasta la ejecución y el mantenimiento, buscando siempre crear espacios vivos, sostenibles y en armonía con el entorno.



Juan Rolando

Técnico Paisajista
Director de Jardín de la Costa



Camila Correa

Téc. en Adm. de Empresas



Gaia Franzini

MSc Paisajes Culturales
Lic. en Diseño de Paisajes



Julieta Gelves

Técnica Paisajista

SERVICIOS

Asesoramiento paisajístico: con un enfoque integral y sostenible, te guiamos en cada paso del proceso para transformar tu espacio exterior.

Primera visita: ofrecemos una primera visita para conocer tu lugar, escuchar tus necesidades e ideas y juntos poder conversar sobre el proyecto a realizar.

Diseño del anteproyecto: Desarrollamos un anteproyecto de paisaje que define la organización del espacio, la selección de materiales y la propuesta vegetal adaptada al sitio y al estilo del cliente. Según el alcance del proyecto, puede incluir planos de diseño y plantación, fachadas, cortes, renders y paletas de materiales y vegetación, que ayudan a visualizar el carácter del paisaje propuesto. Buscamos un diseño funcional, armónico y sostenible, que sienta las bases para su futura ejecución.

Diseño del proyecto de paisaje: llevamos el anteproyecto al siguiente nivel. Refinamos detalles y desarrollamos un diseño completo y detallado con todas las especificaciones y necesidades, garantizando la armonía y funcionalidad.

Dirección de obra: coordinamos y supervisamos a los profesionales para que cada detalle se lleve a cabo con precisión. Gestionamos los tiempos y controlamos los materiales para optimizar la eficiencia y mantener la calidad en la construcción.

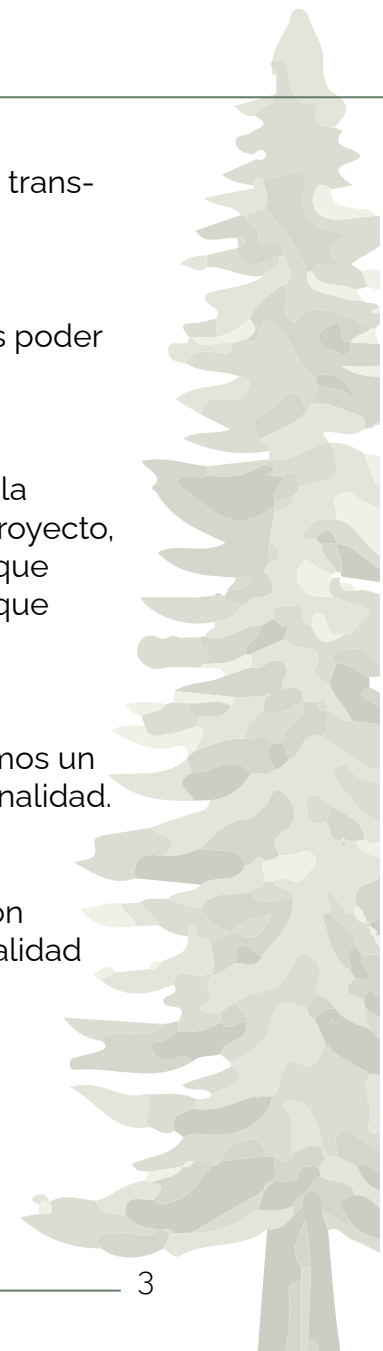



SERVICIOS

Ejecución de obra: transformamos el diseño en realidad. Implementación de cada elemento del proyecto. Nos aseguramos de que todo se ejecute con precisión, respetando los deseos del cliente y los plazos establecidos.

Final de obra: al terminar la obra, realizamos una revisión exhaustiva para ultimar detalles y asegurar que todo fue ejecutado perfectamente.

Seguimiento post obra: realizamos un seguimiento de varias semanas luego de haber finalizado para asegurar que todo evolucione correctamente, garantizando que tu espacio siga siendo funcional, sostenible y atractivo.

Mantenimiento de espacios verdes: ofrecemos servicios de mantenimiento para jardines, chacras y otros espacios verdes. Mantenemos tu espacio saludable y atractivo, realizando podas, control de plagas y fertilización.

Terraza en Carrasco frente al mar

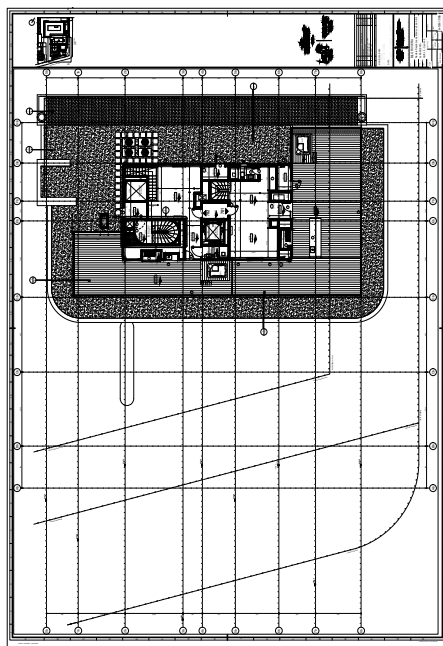
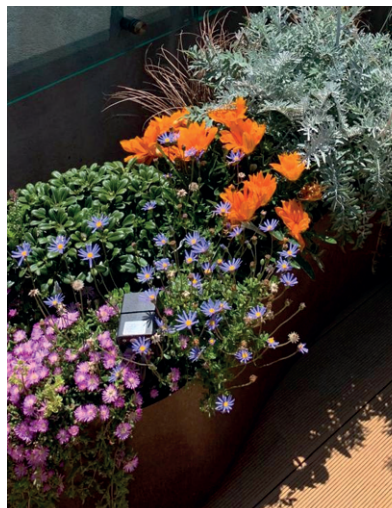

El proyecto de Nathalia se desarrolla en una terraza destacada frente a la rambla de Carrasco, en Montevideo. Es un espacio donde se presentan fuertes vientos, plena exposición solar y salinidad. En este diseño se buscó integrar vegetación en un tono moderno y versátil, por lo cual se eligió que la macetería fuera fabricada en acero corten, además de una elección meticulosa del material vegetal, para que se adapta adecuadamente a las condiciones que presenta el sitio.

Este proyecto también integró riego automatizado, una herramienta crucial en el correcto mantenimiento de las

obras ejecutadas.

Para este proyecto, co-creamos, junto con la arquitecta a cargo de la remodelación de la terraza, dos jardineras de acero corten con formas ondulantes.

Para estas jardineras, seleccionamos vegetación baja para no bloquear la vista y que al mismo tiempo fuera resistente a los vientos costeros. Colocamos Stipas, Senecios, Carex y Pittosporum nana, entre otros. La nota de color la dimos con Gazanias, Felicias, Margaritas y Granito de arroz. Por último, para desestructurar un poco la homogeneidad de alturas, en cada esquina, agregamos una Syca como elemento a destacar.

Completamos el diseño con una serie de jardineras de La Cioppa donde plantamos Dietes, Dianellas, Evónimos y Pinos limón, para generar un contraste entre la verticalidad de estas especies y las curvas de las jardineras de acero corten.

Se combinaron texturas, colores y formas para crear un cambio impactante, sin competir con la vista de la terraza.

Chacra San José

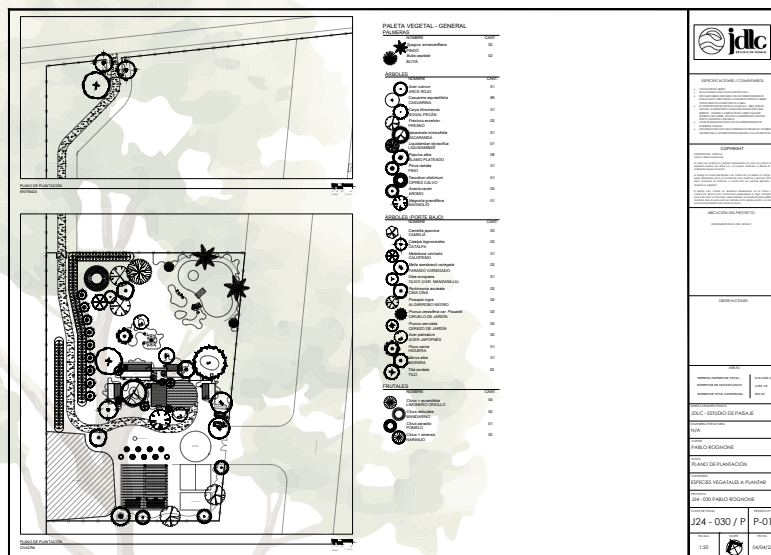
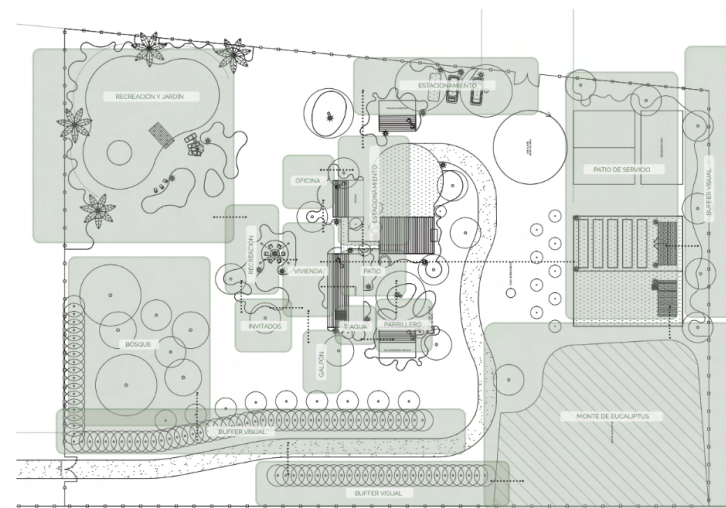
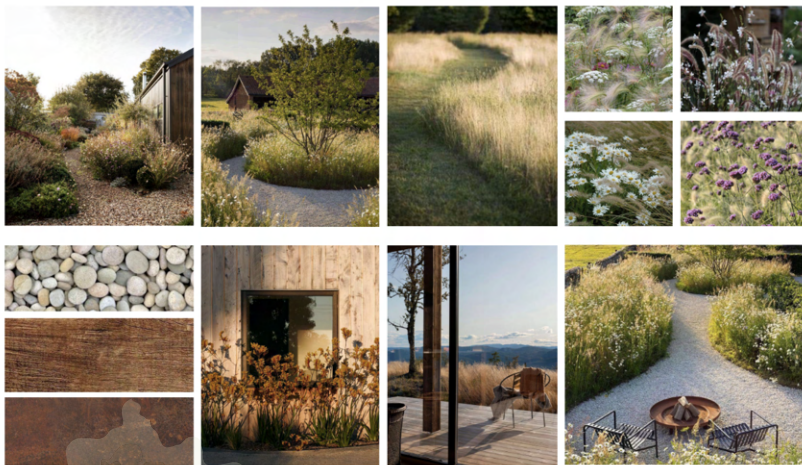

El proyecto se desarrolla en un entorno rural abierto, rodeado de áreas productivas, donde se busca integrar de forma armónica las zonas de servicio y el futuro espacio habitable. La propuesta paisajística prioriza un jardín de bajo mantenimiento, con vegetación concentrada en el perímetro y amplias áreas verdes que conserven la escala y serenidad del paisaje.

Se plantea proteger las vistas desde la calle y el acceso, utilizando masas vegetales que aporten privacidad, mientras que hacia el sector del tajamar se mantienen vistas despejadas y se incorpora vegetación baja para acompañar el espejo de agua.

El camino de ingreso adopta una

traza más orgánica para integrarse naturalmente al entorno, y se incorporan sendos funcionales de piedra partida o baldosones, en sintonía con la estética del lugar.

La selección vegetal se orienta a especies rústicas y adaptadas, agrupadas en sectores definidos para crear textura y movimiento sin perder naturalidad. Un cantero decorativo con vegetación concentrada actúa como punto focal, aportando carácter sin recargar el espacio.

La propuesta busca un diseño orgánico, simple y auténtico, que acompañe la vida cotidiana y resalte la belleza del paisaje rural, manteniendo flexibilidad para futuras incorporaciones o ajustes.

Vivienda Particular

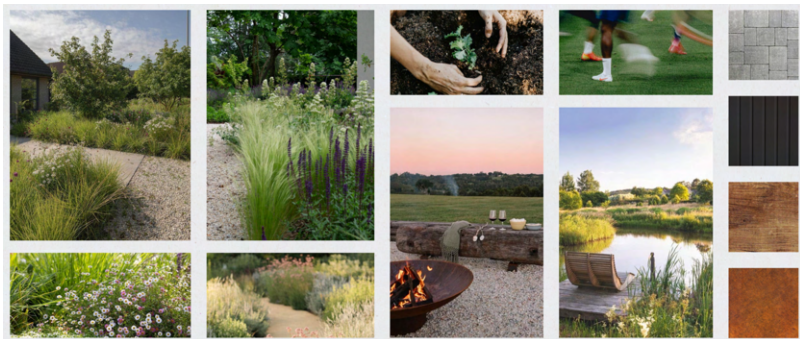

El proyecto paisajístico acompaña el nuevo ciclo de esta pareja joven que se ha instalado recientemente en su hogar, dentro de un predio amplio y con vistas despejadas.

La propuesta busca integrar las funciones actuales y proyectadas (como la futura ampliación de la casa y nuevas áreas recreativas), con un diseño atemporal, funcional y de bajo mantenimiento. Se prioriza la privacidad, la conexión con el entorno natural y la organización del espacio en sectores definidos para cada actividad.

Se estructura el terreno en sectores definidos (bosque frutal,

huerta, cancha, tajamar, etc.) que ordenan el uso del espacio, aportan privacidad y acompañan las actividades de la vida diaria.

Se proponen ajustes en sectores ya plantados, como la entrada principal, la zona del galpón, el camino de ingreso y los timbós, para integrarlos mejor al conjunto del paisaje y mejorar su funcionalidad y estética.

Se conservan zonas despejadas para resaltar las visuales largas del predio, y se planifican nuevas plantaciones (como islas de árboles y vegetación en torno al tajamar) para enriquecer la experiencia desde el interior de la casa y los recorridos exteriores.

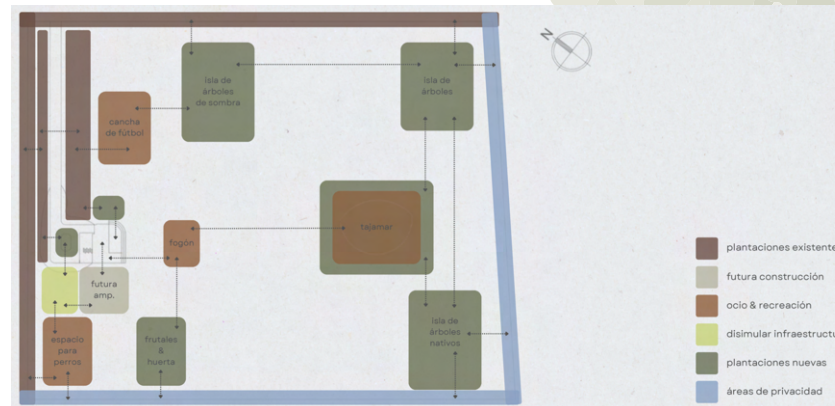
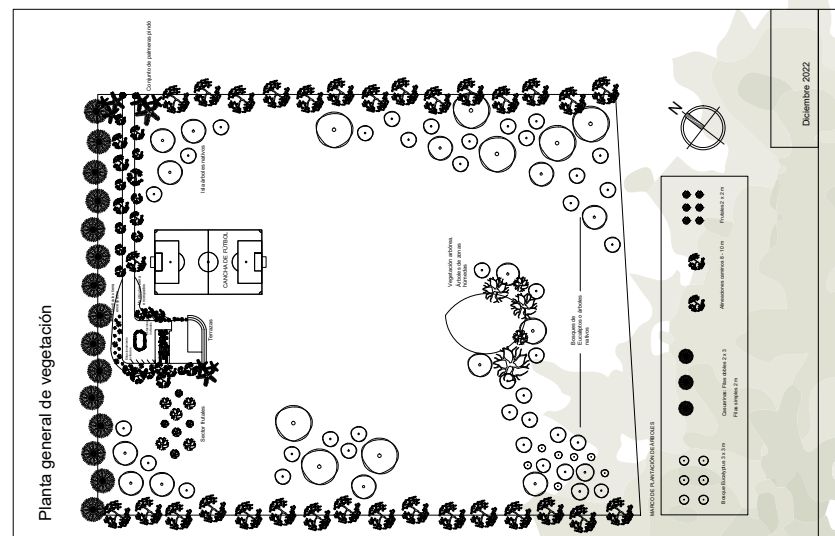

Polo logístico en Durazno

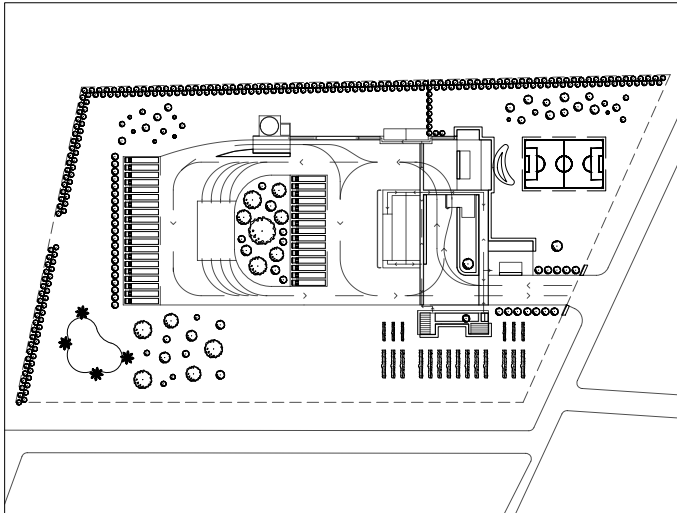

El diseño busca reflejar la identidad de la empresa: el compromiso con el trabajo, la calidez humana de su equipo y el valor del tiempo compartido. Inspirado en el estilo mediterráneo contemporáneo, el proyecto busca integrar lo funcional con lo estético, potenciando el bienestar diario de todos quienes habitan y transitan el lugar.

Inspirado en la Toscana, el diseño incorpora olivos, parras y texturas naturales, creando un entorno cálido, funcional y conectado con la identidad de la empresa.

Se proyectan áreas para el descanso y la recreación del equipo, como una cancha de fútbol y un sector arbolado, con un entorno que invite al encuentro y la convivencia.

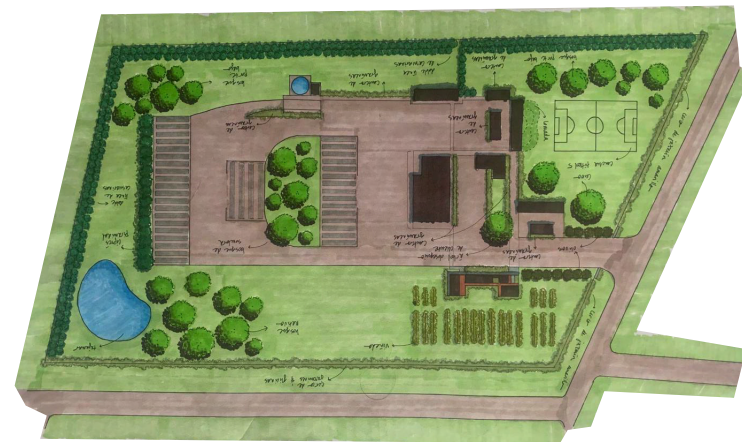

Vivienda particular en San José

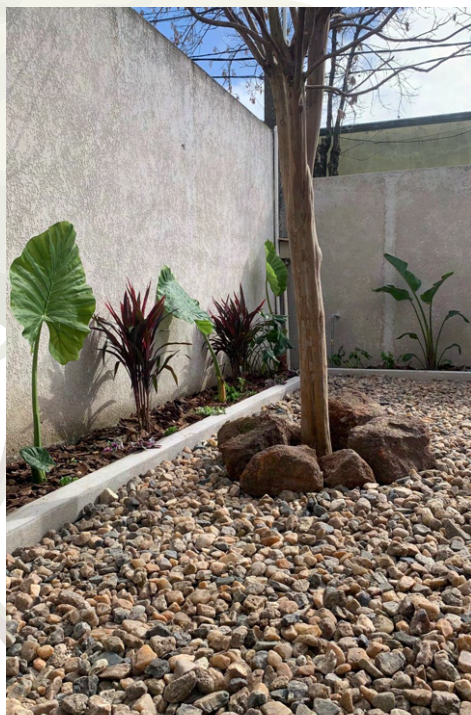
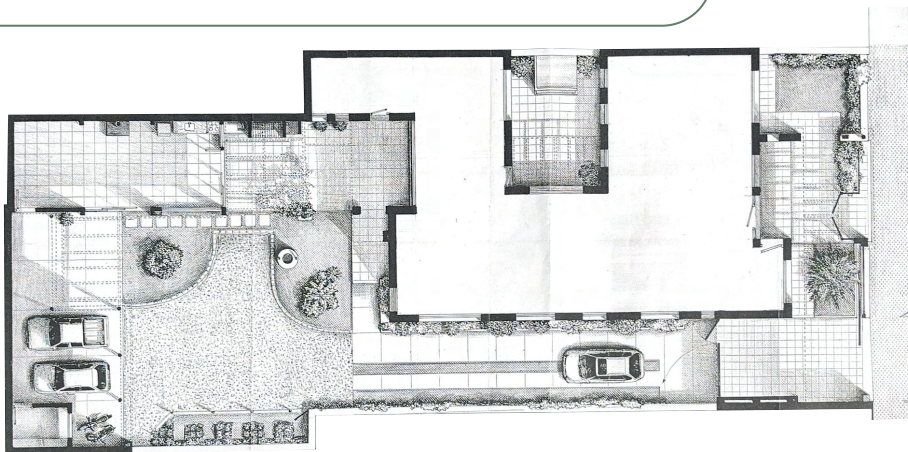

Desarrollamos una propuesta de asesoramiento integral en paisajismo, interviniendo tanto los espacios exteriores como el patio interno de una vivienda reciclada que anteriormente funcionaba como bodega.

La planificación se organizó en distintos sectores: frente, pasillo de acceso vehicular, fondo, patio interno y plantas de interior.

En el frente, se instaló una palmera Pindó como elemento principal, acompañada por un sector de césped delimitado con flejes de acero corten y piedras de río decorativas.

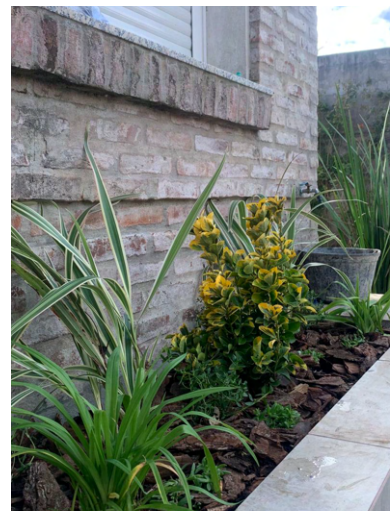

Junto a la puerta de acceso se diseñó un cantero de estilo tropical con Monstera, Drácenas, Culandrillos y Leandro Gómez, complementado con otro cantero en forma de "L" y un área con las mismas piedras de río para dar continuidad estética.

En el pasillo de acceso vehicular, se diseñó un cantero lineal con 50 Agapantos blancos, y en el lado opuesto una composición variada de arbustos y florales: Boj, Evónimo, Formios verdes y morados, Dietes, Salvias, Felicias y Granito de arroz, entre otros. El patio interno se ambientó

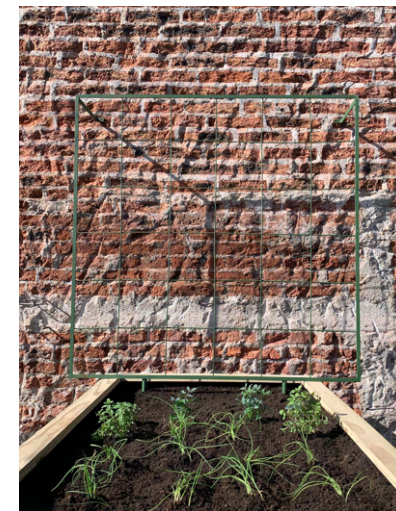

con jardineras y macetas de La Cioppa, combinando florales, jazmines trepadores y Strelitzias, generando un entorno fresco y mayormente verde.

En Jardín de la Costa – Estudio de Paisaje diseñamos cada proyecto priorizando la identidad del lugar y las necesidades de sus habitantes, logrando espacios funcionales, estéticos y sostenibles que enriquecen la experiencia de habitar.

